



AGENTES ADUANALES DE TIJUANA Y TECATE A.C.®



SEBASTIAN VIZCAINO No. 160, FRACC. GARITA DE OTAY, C.P. 22170, TIJUANA, B.C. TEL: 682-8555 y 979-7600 FAX: (664) 979-7605

ANEXO 1

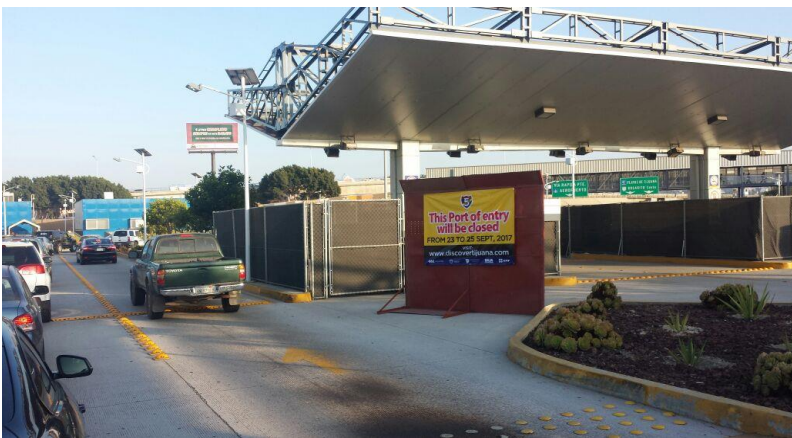
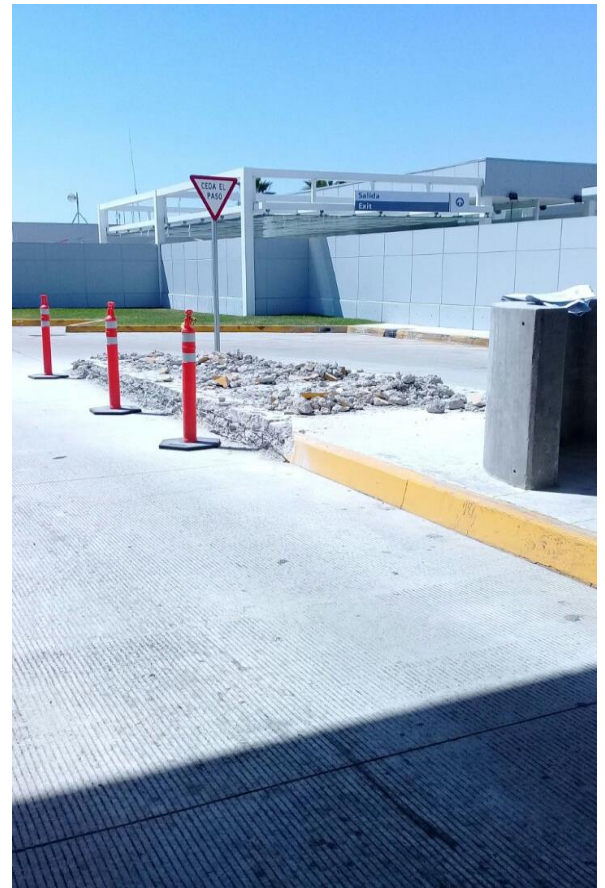



AGENTES ADUANALES DE TIJUANA Y TECATE A.C.®



SEBASTIAN VIZCAINO No. 160, FRACC. GARITA DE OTAY, C.P. 22170, TIJUANA, B.C. TEL: 682-8555 y 979-7600 FAX: (664) 979-7605

ANEXO 2

Comunicado 33/2017

Pequeña Importación 23 y 25 de septiembre

Jueves 24 de agosto de 2017.

Usuarios de la Aduana de Tijuana

Por medio del presente y en alcance al comunicado 32/2017, se les informa que con motivo del próximo cierre de la Garita de San Ysidro, por las obras de construcción que realiza la Administración de Servicios Generales de Estados Unidos (GSA), el cual implicará el desvío vehicular a la Garita de Otay para el ingreso a México, la **Pequeña Importación se encontrará cerrada** los días sábado 23 y lunes 25 de septiembre del presente año,

Esta medida, permitirá atender eficientemente la demanda de servicio de los pasajeros que ingresan en autobús y vehículos ligeros, durante la ventana de tiempo.

Lo anterior, se hace de su conocimiento con la debida antelación para que se tomen las medidas necesarias.

Transitamos hacia la Aduana del siglo 21.





AGENTES ADUANALES DE TIJUANA Y TECATE A.C.®



SEBASTIAN VIZCAINO No. 160, FRACC. GARITA DE OTAY, C.P. 22170, TIJUANA, B.C. TEL: 682-8555 y 979-7600 FAX: (664) 979-7605

ANEXO 3

Comunicado 32/2017

Lunes 31 de julio de 2017.

Usuarios de la Aduana de Tijuana:

Durante 2017 y 2018 las aduanas de México cumplirán con retos de transformación que responden a las necesidades de los usuarios, una de ellas es la Aduana de Tijuana, que a partir hoy abrió su cruce Peatonal Oeste en la sección El Chaparral en un horario de 6:00 a 22:00 horas, como resultado de trabajos coordinados entre el SAT y el Instituto Nacional de Migración.

Por otra parte, se hace de su conocimiento que se cerrará el área de vehículos ligeros en la misma sección a partir de las 3:00 horas del 23 de septiembre y hasta las 12:00 horas del 25 del mismo mes, lo anterior, debido a las obras de construcción que realiza la Administración de Servicios Generales de Estados Unidos (GSA) y que no permitirán la salida de Estados Unidos a través de la Garita de San Ysidro que conecta con la Garita de El Chaparral para el ingreso a México.

Durante estos días, el SAT permitirá el cruce de vehículos ligeros y autobuses por la Aduana en un horario de 24 horas, sin embargo, se recomienda:

- 1. Programar actividades que impliquen ingresar a México con anticipación.*
- 2. Utilizar los 3 cruces peatonales (Otay, Puerta México Este y Puerta México Oeste) como medida alternativa y;*
- 3. Utilizar Tecate como alternativa de ingreso a México.*

La Aduana de Tijuana es una de las aduanas fronterizas con mayor tránsito, tanto vehicular como peatonal, por lo que consideramos de vital importancia su apoyo para informar al mayor número de usuarios sobre estos trabajos de modernización que están encaminados a mejorar la infraestructura vial de ingreso a México por El Chaparral y en una segunda fase, ampliar los carriles de ingreso a Estados Unidos.

Transitamos hacia la Aduana del siglo 21.



Aduana S21